



Piloto Regional de Parent Cafés

Visión General

El Centro de Aprendizaje Temprana de los condados de Linn, Benton y Lincoln apoya a niños y familias desatendidos de nuestra región para que aprendan y prosperen a través de hacer que los recursos y los apoyos sean más disponibles, más accesibles y más efectivos. EL Hub es una colección de proveedores de programas y servicios que creen que al trabajar en colaboración, podemos servir mejor a los niños y familias.

Los centros de aprendizaje temprano tienen tres objetivos:

1. Los sistemas de la primera infancia están alineados, coordinados y centrados para familias.
2. Los niños reciben apoyo para ir a la escuela listos para triunfar.
3. Familias están saludables, estables y unidas.
 - **3.1 El papel del centro es trabajar con programas de aprendizaje temprana y otros socios para garantizar que los niños y las familias de las poblaciones prioritarias tengan acceso a servicios de apoyo familiar y que sean culturalmente apropiados.**
 - **3.3 El rol del centro es trabajar con socios de la comunidad para aumentar los factores de protección y reducir las experiencias infantiles de abuso o negligencia.**

Para apoyar la meta 3, The Early Learning Hub está aceptando solicitudes de agencias asociadas para proporcionar Cafés para padres a través de un piloto de Parent Café. Las agencias seleccionadas recibirán un entrenamiento sobre el modelo de Parent Café, los materiales de Parent Café y un estipendio asignado para cada evento de Parent Café dentro del período del contrato.

Parent Café Descripción

Los conjuntos (cafés) para padres son espacios seguros física y emocionalmente en donde padres y cuidadores hablan sobre los desafíos y las victorias de criar una familia. A través de la profunda auto-reflexión individual y el aprendizaje del uno al otro, los participantes exploran sus fortalezas, aprenden sobre los Factores de protección y crean estrategias a partir de su propia sabiduría y experiencias para ayudar a fortalecer a sus familias.

Cuidadosamente diseñados, los cafés son discusiones estructuradas que utilizan los principios del aprendizaje de adultos y el apoyo familiar. Son altamente sostenibles con refuerzo de capacitación, apoyo institucional y un compromiso con un enfoque que involucra y afirma a los padres como líderes. Los participantes dejan Parent Cafés sintiéndose inspirados, energizados y emocionados de poner en práctica lo que han aprendido.

Fecha de vencimiento de la solicitud

Envíe una solicitud de financiamiento para el Parent Café Pilot de 2019, a elhub@linnbenton.edu antes de las 5:00 pm, el viernes 20 de diciembre de 2018 (consulte el Anexo 1).

Periodo de Contratación

Las agencias seleccionadas comienzan a trabajar después del entrenamiento de Parent Café el 17 de enero de 2019 y continúan hasta el 15 de julio de 2019. Se deben realizar un mínimo de tres y un máximo de cinco cafés de padres durante el período de enero a julio.



Programa

Solicitudes publicadas (Anexo 2)	11/12/2018
Aplicaciones aceptadas hasta el día	20/12/2018
Revisar y seleccionar candidatos	21/12/2019
Parent Café Entrenamiento para agencias	17/01/2019
Comienzo de eventos- Parent Cafés	Enero a Julio 2019
Debido- reportes y solicitudes de estipendio	Después de cada sesión; fecha final 15/07/2019

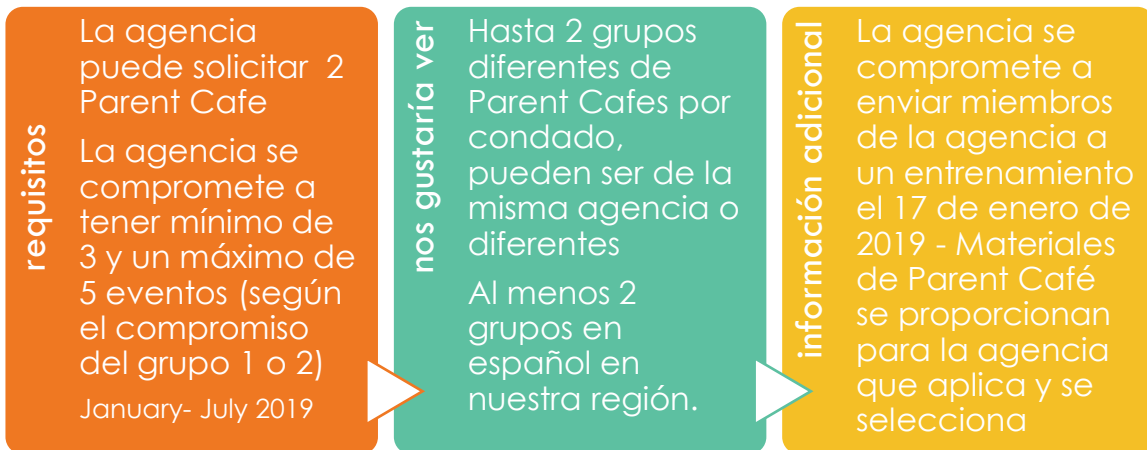

Anexo 2:

Aplicación de Solicitud

1. Organización solicitante:		2. Persona de contacto:	
3. Numero de teléfono:		4. Correo electrónico:	
5. Domicilio:			
6. Declaración de capacidad: Ex. Describa la capacidad de su agencia para implementar Cafés para Padres?			
7. Describe la población que servirás:			
8. Indique los datos demográficos específicos que se verán afectados por su servicio (marque todos los que correspondan): <input type="checkbox"/> Comunidades de color <input type="checkbox"/> Niños con discapacidad <input type="checkbox"/> Familias en pobreza <input type="checkbox"/> Rural <input type="checkbox"/> Urbano <input type="checkbox"/> Estudiantes aprendiendo ingles			
9. ¿Cómo se alinean los Cafés para Padres con la misión de su agencia?			
10. Indique la cantidad de Cafés para padres que planea tener? (\$ 200 de estipendio por evento)			
11. ¿Qué Parent Café material en caja le gustaría recibir?		<input type="checkbox"/> Original Parent Café (Inglés y español)	<input type="checkbox"/> Parent Café para papás (Inglés y español)
12. ¿Su agencia tendría Parent Café (s) en español?			SI / NO
13. ¿Su agencia tendría Parent Café (s) para papás?			SI / NO
14. ¿En este momento su agencia tiene grupos de padres?			SI / NO
15. ¿Hay miembros de su agencia disponibles para asistir al entrenamiento para Parent Cafés (17/01/2019) para aprender sobre el modelo de Padres Café?			SI / NO
16. ¿Número anticipado de padres en grupo?			